建设工程规划批前公示

鸟瞰效果图

效果图仅为示意，具体以审批图纸为准

人视效果图

效果图仅为示意，具体以审批图纸为准

区位图

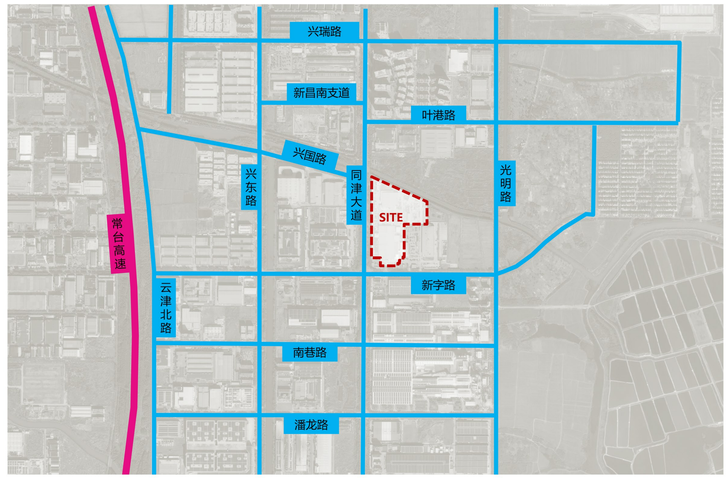

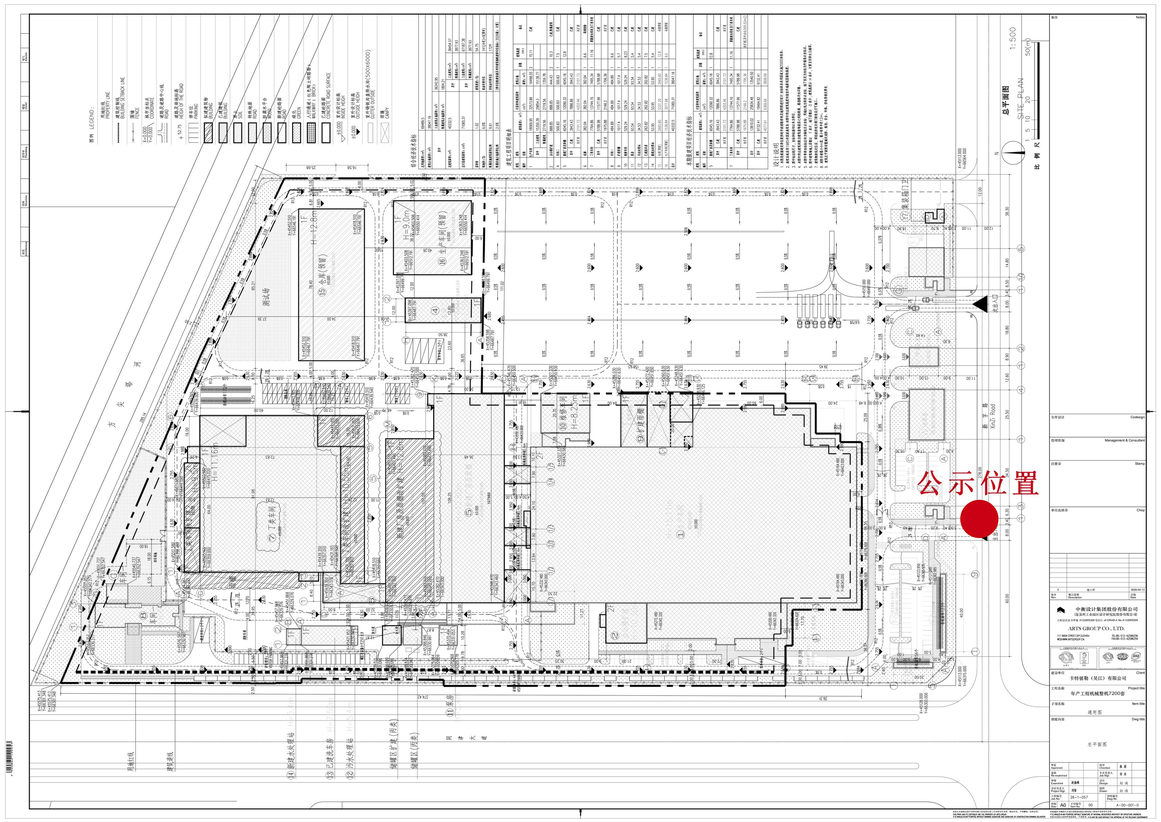

建设单位：卡特彼勒（吴江）有限公司

设计单位：中衡设计集团股份有限公司

工程名称：年产工程机械整机7200套

建设地点：吴江开发区同津大道东侧新字路北侧地块

建设规模：总用地面积：69489.5㎡，总建筑面积：40332.5㎡，本期报建建筑面积：4077.61㎡（以最终批准图纸为准）

用地性质：工业用地

最大建筑高度：15.11m

容积率：1.02

建筑密度：54.75%

绿地率：6.00%

公示期限：2026年10月19日至2026年10月28日

公示地点：项目现场、苏州市吴江区人民政府网站(http://www.wujiang.gov.cn/)

反馈途径：公众可将书面意见邮寄、传真或发电子邮件至吴江经济技术开发区建设局。

地址：吴江云梨路1688号1603室

电子邮箱：wjguihua@163.com

联系电话：63960703

吴江经济技术开发区建设局监制

2026年10月16日